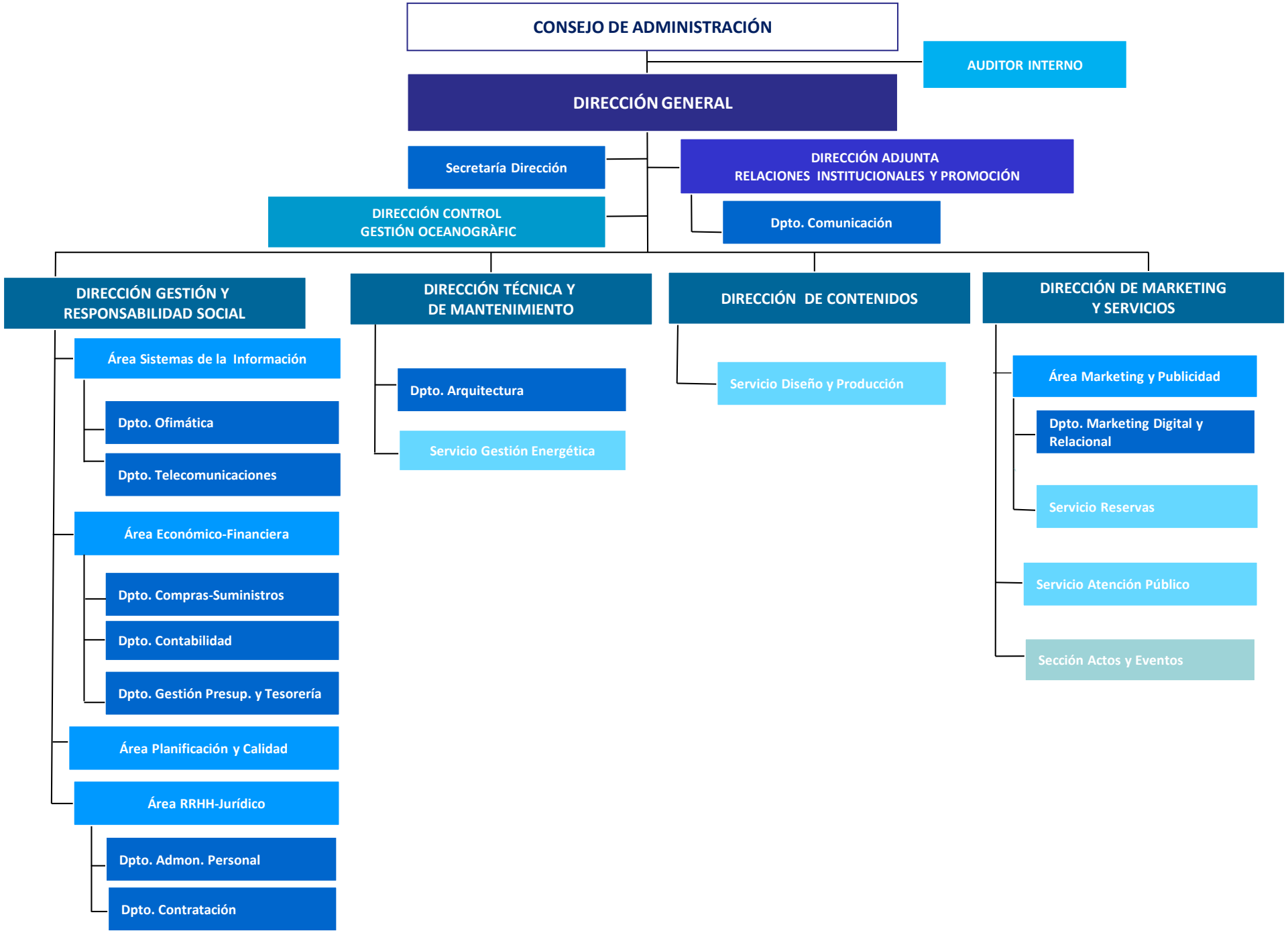ESTRUCTURA ORGANIZATIVA CIUDAD DE LAS ARTES Y DE LAS CIENCIAS, S.A.U.